

# D A T E N B L A T T

## Papiertragetaschen

B240 x H340 x T90 mm

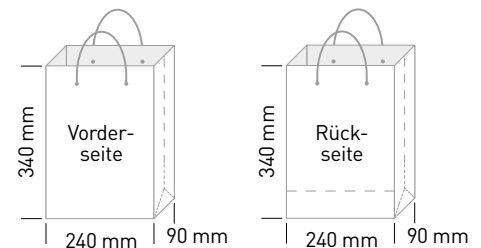

Alle Papiertüten können einseitig vollflächig in 4c bedruckt werden.

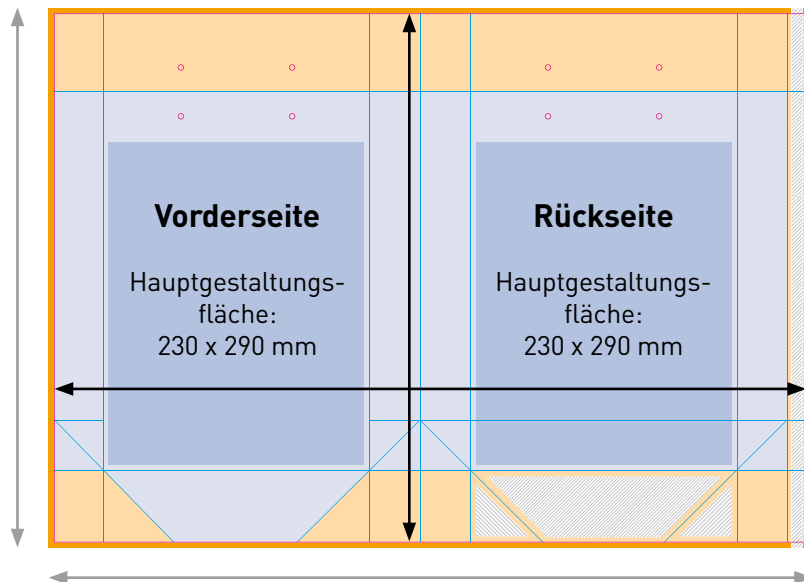

### Zur Datenanlage dieser Papiertragetasche

- Datei-Endformat: 677 x 475 mm
- Dateiformat inkl. 5 mm Beschnittzugabe: 687 x 485 mm

Der hellblau markierte Bereich entsprechen der gesamten Gestaltungsfläche für z. B. farbige Flächen oder Muster.

Die blau markierten Bereiche entsprechen den Hauptgestaltungsflächen für alle wichtigen Informationen und zentralen Gestaltungselemente.

Der orange Bereich entspricht der Beschnittzugabe

Die hellorange Flächen sind nach der Verarbeitung nur teilweise bis gar nicht sichtbar.

Klebeflächen

Stanzkontur  
Rilllinien

### Allgemeines zur Datenanlage

Farbraum: CMYK  
Farbauftrag: max. 300 %

Optimale Auflösung  
Farb- und Graustufenbilder: 300 dpi  
Bitmaps oder Strichbilder: mind. 600 dpi

Motivausrichtung  
Prüfen Sie bitte vor dem Upload Ihrer Daten, ob der Stand der Seiten zueinander und die Ausrichtung des Motives der gewünschten Gestaltung entsprechen.

Dateiformat  
Speichern Sie bitte Ihr Dokument im PDF-Format.  
Schriften sind einzubetten und Transparenzen zu reduzieren.  
Profile zum Herunterladen und mehr unter [pinguindruck.de/web/dateivorgaben](http://pinguindruck.de/web/dateivorgaben).

Tütenfarbe:

Bilderdruck

Kordeln in folgende Farben wählbar:

<input type="checkbox"/> Weiß	<input type="checkbox"/> Rot	<input type="checkbox"/> Dunkelblau
<input type="checkbox"/> Schwarz	<input type="checkbox"/> Hellgrün	<input type="checkbox"/> Gelb
<input type="checkbox"/> Anthrazit	<input type="checkbox"/> Dunkelgrün	<input type="checkbox"/> Orange
<input type="checkbox"/> Hellgrau	<input type="checkbox"/> Hellblau	<input type="checkbox"/> Beige