

# D A T E N B L A T T

## Papiertragetaschen B100 x H400 x T100 mm

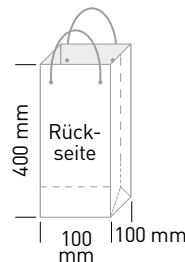
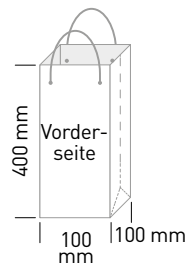
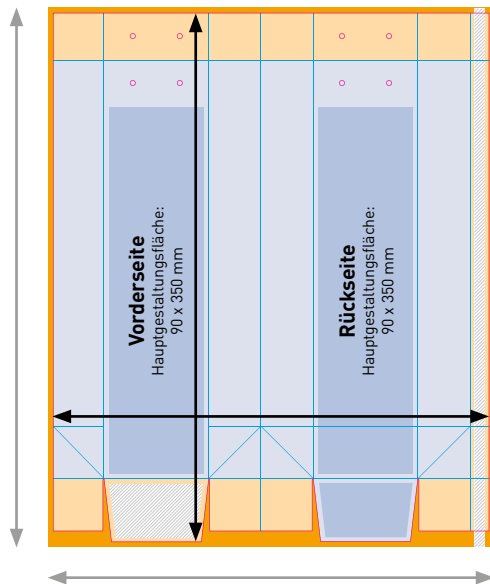

Alle Papiertüten können einseitig  
vollflächig in 4c bedruckt werden.

### Zur Datenanlage dieser Papiertragetasche

- Datei-Endformat: 417 x 506 mm
- Dateiformat inkl. 5 mm Beschnittzugabe: 427 x 516 mm

Der hellblau markierte Bereich entsprechen der gesamten Gestaltungsfläche für z. B. farbige Flächen oder Muster.

Die blau markierten Bereiche entsprechen den Hauptgestaltungsflächen für alle wichtigen Informationen und zentralen Gestaltungselemente.

Der orange Bereich entspricht der Beschnittzugabe

Die hellorange Flächen sind nach der Verarbeitung nur teilweise bis gar nicht sichtbar.

Klebeflächen

Stanzkontur  
Rilllinien

### Allgemeines zur Datenanlage

Farbraum: CMYK

Farbauftrag: max. 300 %

Optimale Auflösung

Farb- und Graustufenbilder: 300 dpi

Bitmaps oder Strichbilder: mind. 600 dpi

Motivausrichtung

Prüfen Sie bitte vor dem Upload Ihrer Daten, ob der Stand der Seiten zueinander und die Ausrichtung des Motives der gewünschten Gestaltung entsprechen.

Dateiformat

Speichern Sie bitte Ihr Dokument im PDF-Format.

Schriften sind einzubetten und Transparenzen zu reduzieren.

Profile zum Herunterladen und mehr unter [pinguindruck.de/web/dateivorgaben](http://pinguindruck.de/web/dateivorgaben).

Tütenfarbe:

Bilderdruck



Kordeln in folgende Farben wählbar:

<input type="checkbox"/> Weiß	<input type="checkbox"/> Rot	<input type="checkbox"/> Dunkelblau
<input type="checkbox"/> Schwarz	<input type="checkbox"/> Hellgrün	<input type="checkbox"/> Gelb
<input type="checkbox"/> Anthrazit	<input type="checkbox"/> Dunkelgrün	<input type="checkbox"/> Orange
<input type="checkbox"/> Hellgrau	<input type="checkbox"/> Hellblau	<input type="checkbox"/> Beige